Legni del Doge

Dalla foresta alla casa: il legno eco-responsabile di Itlas

I pavimenti e rivestimenti portano in casa il fascino e l'autenticità della materia prima naturale proveniente da foreste gestite responsabilmente e profondamente radicata nel territorio

Di: Giulia Capozza , Letto 316 volte

Leggi In Italiano

Aggiungi Archiproducts alle tue fonti preferite
Direttamente su Google, senza notifiche o iscrizioni

Aggiungi Archiproducts su Google

22/09/2026 - Dalla foresta al progetto domestico. I **pavimenti e rivestimenti in legno Itlas** portano in casa il fascino e l'autenticità del **legno naturale**. Ogni doga, tavola o listone racconta un approccio eco-responsabile e profondamente radicato nel territorio.

Tavole del Piave

Il legno Itlas proviene da una selezione rigorosa e consapevole dei tronchi in foreste gestite responsabilmente, nel pieno rispetto dei diritti umani e senza contribuire alla deforestazione o al degrado forestale. La produzione è certificata 100% Made in Italy e sottoposta a un attento controllo della filiera.

Una sapiente lavorazione artigianale e un trattamento superficiale igienizzante, sano e

Tag

sostenibilita legno finiture

Prodotti correlati

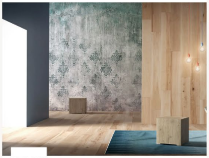

ITLAS
LA SERENISSIMA - Parquet 3 strati prefinito

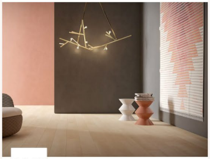

ITLAS
MATERIA - Parquet 3 strati prefinito

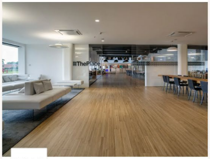

ITLAS
NATURA - Parquet 2 strati prefinito

sicuro, conducono al prodotto finito, che coniuga estetica, valore ambientale e responsabilità verso le generazioni future.

Le tre collezioni di pavimenti e rivestimenti in legno Itlas, *Tavole del Piave*, *Assi del Cansiglio*, *Legni del Doge*, esprimono l'approccio eco-responsabile attraverso strutture brevettate, produzioni a chilometro zero e durabilità.

Tavole del Piave

Tavole del Piave è il più importante pavimento e rivestimento in legno prodotto da Itlas. La sua speciale struttura brevettata garantisce equilibrio e stabilità nel tempo. Nato dal culto per la tradizione, dall'amore per il legno e dalla predilezione per il lavoro artigianale, il progetto si compone di uno strato a vista in legno nobile, la controfaccia di bilanciamento in legno massiccio di abete e l'anima centrale in compensato di betulla con minimo cinque strati posizionati in modo ortogonale agli altri strati che lo rendo sicuro e affidabile.

Assi del Cansiglio

Strutturalmente identico al precedente, ***Assi del Cansiglio*** sostituisce lo strato a vista con un legno nobile di faggio italiano proveniente dalla Foresta del Cansiglio, certificata PEFC e situata a 25 chilometri dalla sede produttiva. Una scelta a chilometro zero dal 2009 mira a valorizzare il legno dell'antica foresta veneta. Lavorato artiginalmente e trattato con vernici e colle ecologiche a base d'acqua, la collezione è adatta per pavimenti, rivestimenti e controsoffitti.

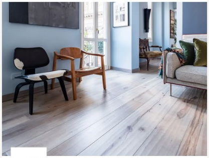

ITLAS

CAMPIELLO - Parquet 3 strati prefinito

ITLAS

LA FENICE - Parquet 3 strati prefinito

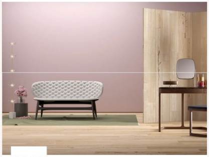

ITLAS

MATERIA - Parquet 3 strati prefinito

ITLAS

RINASCIMENTO - Parquet 3 strati prefinito

Legni del Doge

Parquet pratico e veloce da posare, ***Legni del Doge*** è un listone prefinito a due strati che conserva nel tempo qualità, resistenza e naturalezza. Lo strato a vista è in legno nobile, disponibile in varie essenze e finiture, mentre il supporto è in multistrato di betulla con incastri calibrati maschio-femmina sui quattro lati. Disponibile in diversi formati, Legni del Doge è un pavimento stabile, ecologico, preciso, tecnologico, resistente e sicuro. L'utilizzo del supporto in betulla e della colla vinilica conferiscono al parquet le migliori garanzie di stabilità, rendendolo più sicuro anche in presenza del riscaldamento a pavimento.

Itlas su Archiproducts

Tavole del Piave

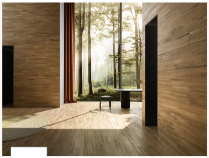

ITLAS
BORGO PLUS - Parquet 2 strati prefinito

ITLAS
ACCADUEO - Parquet 3 strati prefinito

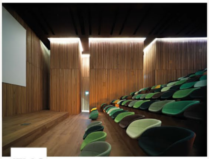

ITLAS
ANTINORI - Parquet 3 strati prefinito

ITLAS
Italia

Contatta l'azienda
Sito Web

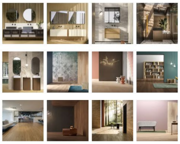

VEDI TUTTI

Rivenditori ITLAS

Tavole del Piave

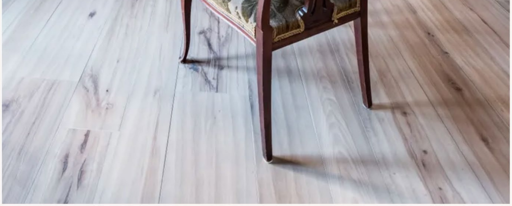

Assi del Cansiglio

Assi del Cansiglio

Legni del Doge

Legni del Doge