

Magazine di informazione tecnica e di marketing per il posatore, l'impresa e lo studio di progettazione



Follow us!

PROFESSIONAL

# Parquet

Anno 28 • N° 3 • Maggio/Giugno 2019



**Milano Design Week,  
il reportage degli eventi  
più interessanti**



**Speciale Decking,  
consigli e novità  
dal settore**



**Vademecum  
per parquet  
contestati**



# IL LEGNO al centro di ogni progetto

OPENING COCKTAIL CON DJ SET PER  
L'INAUGURAZIONE DEL NUOVO NEGOZIO  
MONOMARCA MILANESE DI ITLAS

In occasione del Fuorisalone 2019, durante la Milano Design Week, ha aperto le porte un nuovo monomarca firmato **Itlas**. Inaugurato a Milano, (in via Melchiorre Gioia, 35) lo showroom ospita le collezioni di punta dell'azienda veneta guidata da Patrizio Dei Tos. Il legno è al centro di ogni progetto dell'azienda, che da trent'anni sceglie con cura e passione la materia prima con cui realizzare tutti i propri prodotti. Un legno certificato, proveniente da foreste gestite in modo sostenibile: perché la natura, la cura del pianeta e della salute dell'uomo sono da sempre lo "stile di vita" dell'azienda, del suo impegno quotidiano nella costruzione di prodotti di elevata qualità estetica ma allo stesso tempo capaci di garantire salubrità e benessere a chi li sceglie. L'appuntamento, al quale Professional Parquet non poteva





certo mancare, era fissato per le 18 di giovedì 11 aprile, con l'opening cocktail e il DJ set di Ben dj.

## Parquet ma non solo

Nello showroom di Milano abbiamo ammirato l'arredamento firmato Itlas, tra i leader in Italia nella produzione dei pavimenti in legno e ormai da alcuni anni entrata nel mondo del design per gli spazi abitativi con la collezione di mobili in legno massello "i Massivi" e con "Progetto Bagno". Entrambe nate dalla collaborazione con un network prestigioso di architetti di fama internazionale come: Marco Casamonti e lo Studio Archea, Doriana e Massimiliano Fuksas, Claudio Silvestrin e Adolfo Natalini.

## Assi del Cansiglio tra i protagonisti

Il monarca ospita anche tutte le finiture di "Assi del Cansiglio", tra le quali: Faggio, Rinascimento e Faggio Foresta Viva, presentate nel 2019.

"Assi del Cansiglio" è un listone prefinito di grandi dimensioni a tre strati, per pavimenti, controsoffitti e rivestimenti, lavorato in maniera artigianale e trattato con vernici e colle ecologiche all'acqua.

Lo strato a vista è in legno nobile di faggio italiano della Foresta del Cansiglio, certificata PEFC. Si tratta di un progetto totalmente italiano, dalla materia prima alla produzione. Un prodotto a chilometro zero, perché la Foresta del Cansiglio è situata a soli venticinque chilometri dalla sede produttiva di Itlas, che ha fortemente voluto questo progetto, sfida imprenditoriale molto ambiziosa che nasce da una sinergia fra un'azienda privata e l'ente pubblico che sovrintende le foreste del Veneto.

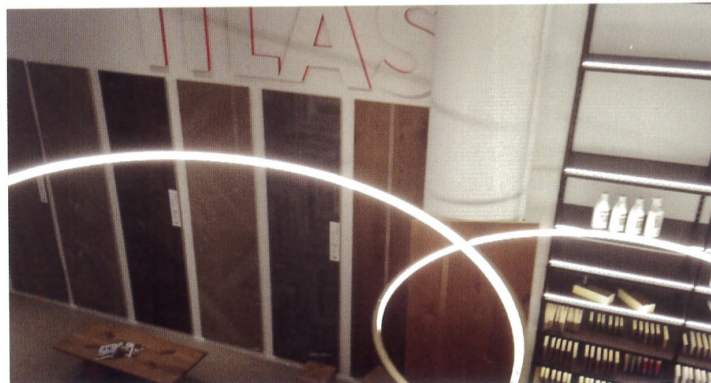

# Assi del Cansiglio 10' Anniversary

Scopri la promozione  
dai rivenditori che hanno  
aderito all'iniziativa.

[www.itlas.com](http://www.itlas.com)

ph. +39 0438 36 8040  
website: [itlas.com](http://itlas.com)

AD: Studio Malisan / Image: Nudesignstudio

Itlas - via del lavoro - n°35,  
31016 Cordignano, Treviso - Italia



## ITLAS

IL LEGNO. LA TUA CASA.

Il pavimento in legno di faggio italiano proveniente dalla Foresta del Cansiglio, antico bosco da reme della Serenissima Repubblica di Venezia. Un prodotto unico ed inimitabile per qualità, bellezza e materiali.

Assi del Cansiglio con gli anni è diventato il simbolo dell'eccellenza italiana, dell'eccellenza veneta, del 100% made in Italy, del pavimento a km 0... anzi, del km 25 come ci piace definirlo. Assi del Cansiglio

è il pavimento realizzato risparmiando CO<sup>2</sup>, salubre, stabile, brevettato. Una foresta va curata. Solo così la si ama davvero. Oggi comprando Assi del Cansiglio diamo una mano alla rinascita della foresta.