



di Pietro Ferrari

# IL LEGNO PROTAGONISTA

Sempre in crescita la gamma di proposta di Itlas.

A Vittorio Veneto, assieme a un gruppo di soci, **Lino Dei Tos** apre **Italparchetti**, azienda di pavimenti in legno nella quale coinvolge direttamente il figlio **Patrizio** in qualità di agente, credendo fortemente nelle sue capacità imprenditoriali e spingendolo ad iniziare la sua attività lavorativa prima appunto come agente nella nuova azienda e successivamente, da protagonista, nella **Labor Legno**. Patrizio Dei Tos acquista un terreno di diecimila metri quadrati a Cordignano, in provincia di Treviso, e fonda la **Labor Legno snc di Dei Tos Patrizio & C.**

Nel biennio 1985/1986 grazie all'esperienza lavorativa di Patrizio Dei Tos come agente di pavimenti, la Labor Legno viene trasformata da azienda produttrice di segato grezzo ad azienda produttrice di pavimenti in legno.

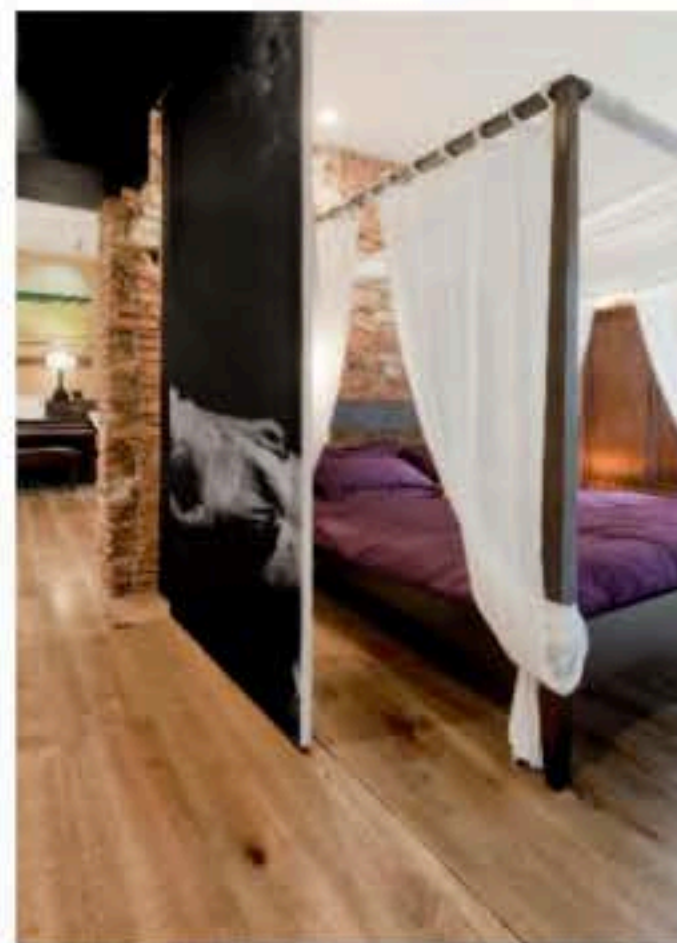

SOPRA: FAMIGLIA TAVOLE DEL PIAVE, ROVERE FINITURA DEL BORGO.  
IN ALTO A DESTRA: UN ESEMPIO DI LEGNI DEL DOGE

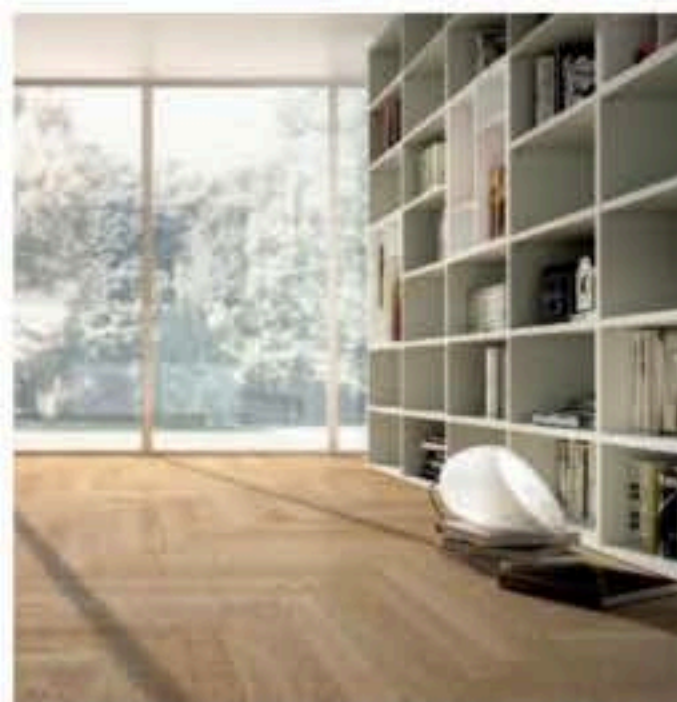

Poco più che ventenne, Patrizio Dei Tos in soli sette anni, a partire dal 1987, riesce a dare alla Labor Legno una spinta notevole, trasformandola in società per azioni.

L'azienda fin dalla sua nascita guarda soprattutto alla Francia per l'importazione del legno che, trasportato in Italia, viene segato a Cordignano nella vicina azienda dei **fratelli Zarpellon** e successivamente lavorato con la mulinella fino ad ottenere il prodotto grezzo da rivendere ai costruttori di ante per le cucine, attività molto diffusa nel territorio circostante, specie al di là del confine friulano, in provincia di Pordenone.

È il legno esotico, nel biennio 1988/1989, ad avere la meglio fra i consumatori. Patrizio Dei Tos inizia a viaggiare molto alla ricerca di un prodotto di buona qualità. Nigeria, ex Zaire, Costa d'Avorio, Congo e Camerun sono i paesi africani in cui la Labor Legno è presente per importare legno di primissima qualità. L'azienda diventa un punto di riferimento per questo tipo di mercato.

Nel 1989, la chiusura delle esportazioni dei tronchi costringe



la messa in vendita della segheria dei fratelli Zarpellon, che viene acquistata da Patrizio Dei Tos in società con il padre Lino. Nasce la **Itlas**, acronimo di **Italparchetti Labor Legno Segati**. I macchinari della segheria, per far fronte al problema della chiusura delle esportazioni, vennero trasferiti in Camerun.

Nel 1990, Itlas concentra la sua produzione sui pavimenti prefiniti, che nei primi anni Novanta costituivano un prodotto davvero innovativo per il mercato. Non esistevano ancora le tecniche produttive associate per la realizzazione di questa tipologia di pavimento, ma l'azienda mette a punto il processo produttivo idoneo grazie all'esperienza maturata. L'inizio del nuovo millennio coincide con la liquidazione dei soci di Itlas da parte di Patrizio Dei Tos e con l'inizio del lancio sul mercato di prodotti prefiniti a due e tre strati di grande successo come i progetti di **"Tavole del Piave"**, **"Legni del Doge"** e **"Assi del Consiglio"**. Da questo momento la storia di Itlas è di una crescita costante in un percorso dalle idee chiare e ben definite: il progetto industriale e commerciale si sviluppa in una coerenza di pensiero che non lascia spazio ai compromessi e che si identifica nell'impegno di un costante e irrinunciabile investimento sull'ambiente, sulla salvaguardia, sulla sua protezione.

Nel triennio 2012/2014 nascono nuovi progetti e si aprono nuovi orizzonti. Itlas crea e immette sul mercato prima **Cinque Millimetri**, prodotto rivoluzionario per concezione e filo-

sofia, poi i **Massivi**, collezione di mobili e complementi d'arredo in massello di legno di quercia ideata nel 2013 dall'architetto **Marco Casamonti** e dallo **Studio Archea** di Firenze, ai quali nel 2014 si uniscono le firme prestigiose di **Doriana** e **Massimiliano Fuksas**.

## LE GAMME DI PRODOTTO

**Tavole del Piave** è un listone prefinito di grandi dimensioni a tre strati, per pavimenti, controsoffitti e rivestimenti. Lo strato a vista è in legno nobile, disponibile in varie essenze e finiture. Si tratta di un progetto che nasce dal culto per la tradizione, dall'amore

per il legno e dalla predilezione per il lavoro artigianale: un assito prestigioso con il quale Itlas ha riscoperto i pavimenti di un tempo, riproponendoli con lo stesso pregio e la stessa emozione. Lo strato a vista in legno nobile, la controfaccia di bilanciamento in legno massiccio di abete e l'anima centrale in compensato di betulla con minimo cinque strati posizionati in modo ortogonale agli altri strati danno equilibrio e stabilità estremi.



IN ALTO: FAGGIO LA FENICE DI ASSI DEL CONSIGLIO.  
SOPRA: FAGGIO CON FINITURA PERSONALIZZATA.



Gli elementi sono dotati di incastro maschio-femmina per facilitare ulteriormente la messa in opera.

In legno massello di rovere e compensato di betulla in diverse finiture a base d'acqua, il prodotto è ideale soprattutto in quelle situazioni di riqualificazione edilizia in cui si voglia ottenere un sensibile miglioramento dell'efficienza energetica dell'edificio con sistemi di riscaldamento radiante.

**Assi del Consiglio** è un listone prefinito di grandi dimensioni a tre strati, per pavimenti, controsoffitti e rivestimenti, lavorato in maniera artigianale e trattato con vernici e colle ecologiche all'acqua. Lo strato a vista è in legno nobile di faggio italiano della Foresta del Consiglio, certificata Pefc. Si tratta di un progetto totalmente italiano, dalla materia prima alla produzione.

Un prodotto a chilometro zero, perché la Foresta del Consiglio è situata a soli venticinque chilometri dalla sede produttiva di Itlas, che ha fortemente voluto questo progetto, sfida imprenditoriale molto ambiziosa che nasce da una sinergia fra un'azienda privata e l'ente pubblico che sovrintende le foreste del Veneto.



Tipiche degli arredi di gusto nobile e classico, oggi le composizioni trovano largo consenso anche in ambientazioni di stile contemporaneo. I Grandi Classici garantiscono la personalizzazione dell'ambiente grazie ai particolari effetti ottici che producono.

Le composizioni possono essere utilizzate anche per correggere alcune irregolarità geometriche dello spazio abitativo in funzione della vasta gamma di geometrie di posa proposte, sia di gusto classico che artistico.

### PROGETTO BAGNO

Il programma 5 Millimetri firmato Itlas estende la sua naturale funzione diventando soluzione abitativa a tutti gli effetti. Nasce così 5 Millimetri progetto bagno dove le essenze, originariamente destinate alla caratterizzazione di pavimenti e pareti, diventano elemento centrale e distintivo di soluzioni ideate per la zona bagno.

L'unione di design e natura promuove concetti legati all'eleganza ed alla ricercatezza identificando spazi dove si mescolano emozione e intimità.



LE ORIGINALI SOLUZIONI PER L'ARREDOBAGNO.

**Legni del Doge** è un listone prefinito a due strati. Lo strato a vista è in legno nobile, disponibile in varie essenze e finiture. Con Legni del Doge Itlas ha creato un parquet pratico e veloce da posare, stabile e resistente. Un pavimento in legno prefinito a due strati che conserva nel tempo la qualità, l'eleganza e la naturalezza. Composto da essenza nobile in legno massiccio e supporto in multistrato di betulla con incastri calibrati maschio-femmina sui quattro lati. Disponibile in diversi formati, Legni del Doge è un pavimento stabile, ecologico, preciso, tecnologico, resistente e sicuro. È un prodotto adatto e consigliato per la posa su riscaldamento a pavimento.

**Cinque Millimetri** è un rivestimento in legno innovativo e veloce. Sottile come se fosse proprio una seconda pelle, è un prodotto studiato da Itlas per rispondere a tutte le esigenze di ristrutturazione e di trasformazione di ambienti e arredamento. Può essere applicato su qualsiasi superficie preesistente.

